

SCHNITT 1

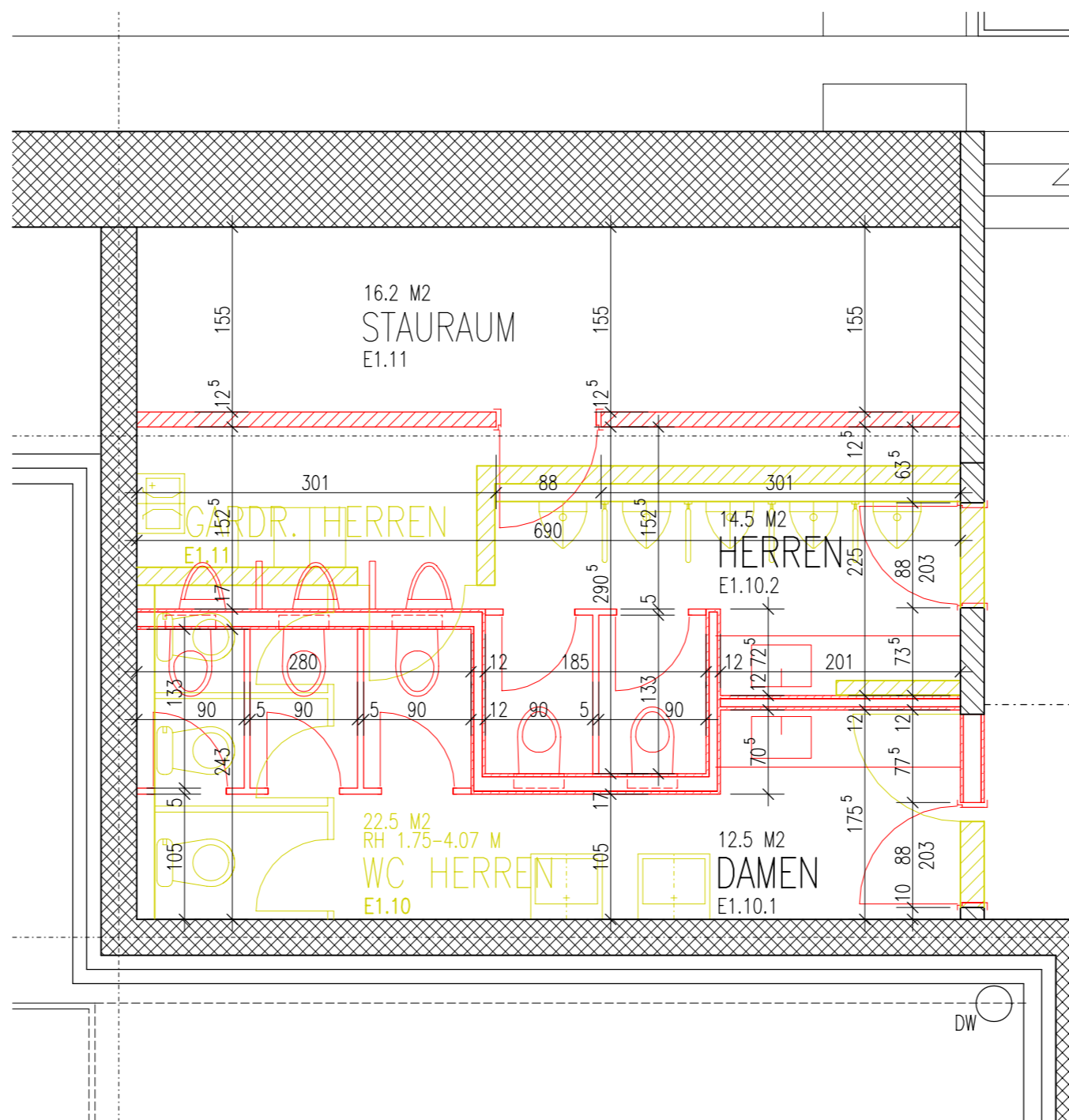

GRUNDRISS A

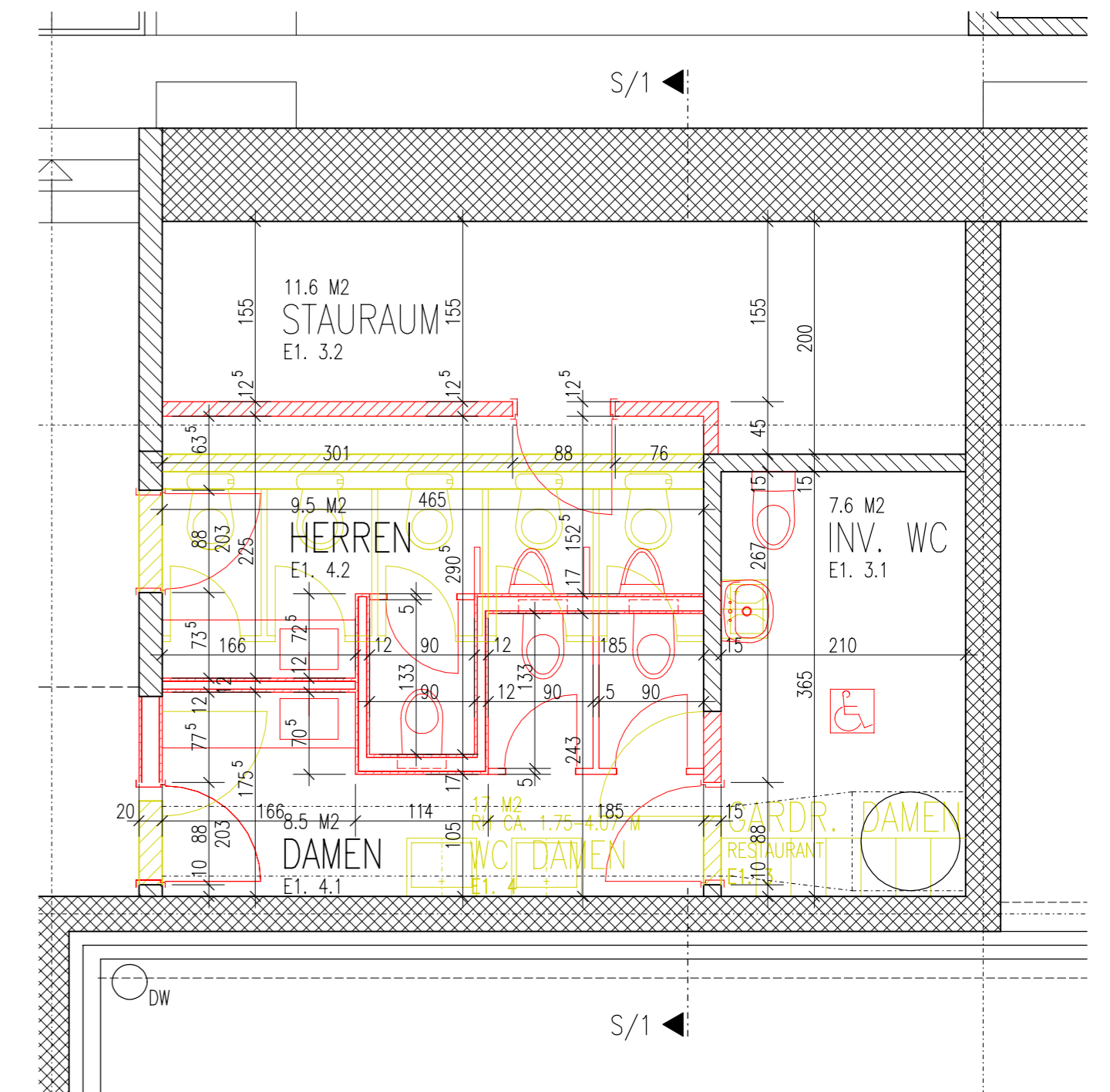

GRUNDRISS B

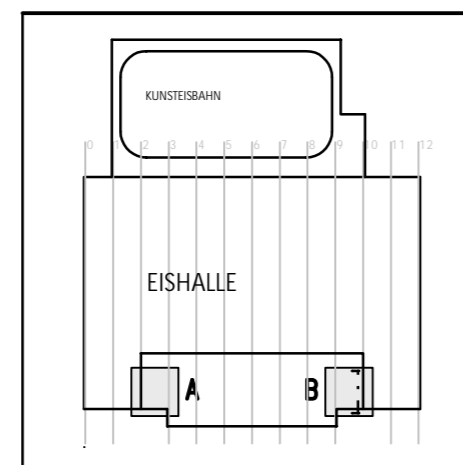
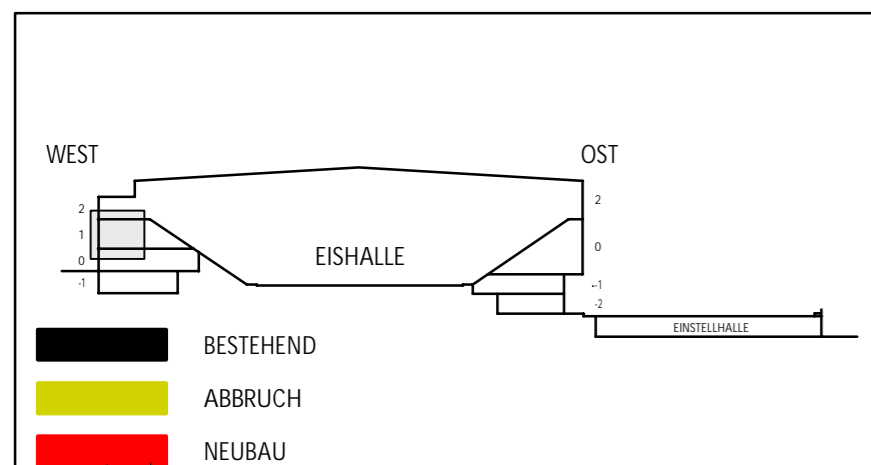

	STAHLBETON		ELEKTRISCHER ANTRIEB
	BETON VORFAB.		KURBEL
	BACKSTEIN		FERTIG STURZ
	CALMO BACKSTEIN		FERTIG BRÜSTUNG
	KALKSANDSTEIN		ROH STURZ
	WÄRMEDÄMMUNG		ROH BRÜSTUNG
	ROH DECKE		FERTIG SCHWELLE
	FERTIG BODEN		METALLFENSTERBANK
	ROH BODEN		BETONFENSTERBANK
			ZARGE
			GELÄNDER
			RAFFLAMELLEN
			RAFF MIT VERRIEGELUNG

REVISIONEN		
DATUM	WAS	WER

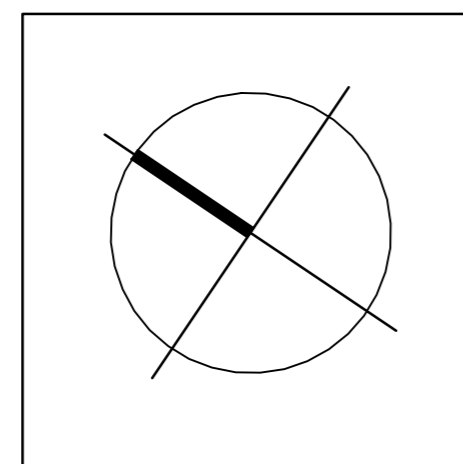
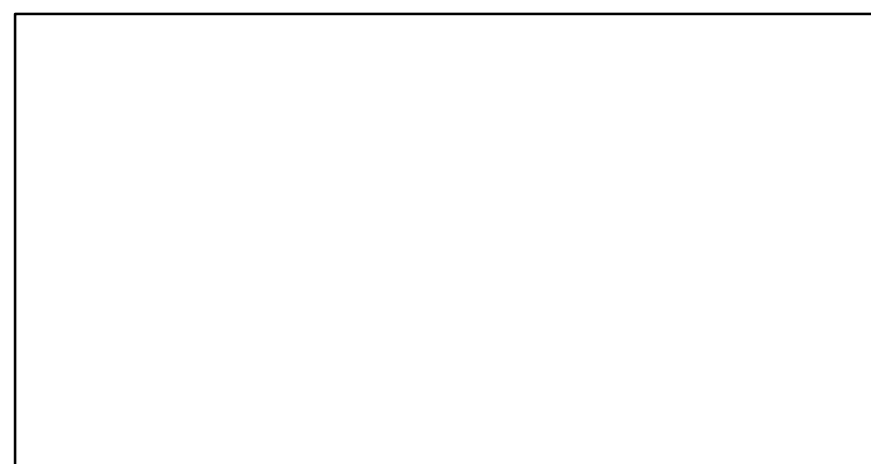

EISHALLE SCHLUEFWEG
1. OBERGESCHOSS
WC-ANLAGEN

OBJEKT EISHALLE
 SCHLUEFWEG 29
 8302 KLOTEN
 BAUHERR STADT KLOTEN, ABT. LIEGENSCHAFTEN
 KIRCHGASSE 7
 8302 KLOTEN

PLAN NR. : 937 / 104
 PLAN GR. : 63/40
 MST. : 1:50
 GEZ. : RJ
 REV. :
 WINTERTHUR : 01.11.2007

ISLER
 ARCHITEKTEN AG

Ulrich E. Isler
 Dipl. Arch. ETH / HTL / SIA
 Pflanzschulstrasse 2
 CH - 8400 Winterthur
 Telefon 052 213 91 26
 Fax 052 213 06 49
 info@isler-architekten.ch