Kanton Zürich
Gesamtplanung Stadt Kloten 1999

TEILRICHTPLAN VERSORGUNG

Energie

Vom Gemeinderat festgesetzt am 6. April 1999
Die Präsidentin: B. Beckmann
Die Ratssekretärin: A. Aeberhard

Vom Regierungsrat am .....
mit Beschluss Nr. ..... genehmigt
Vor dem Regierungsrate,
der Staatsschreiber: .....

N 1:10000

Plan-Nr: ele10000.dgn
intitl:/gemeinde/ngeneu/
ortsbere_dsp_00.rdl
Datum: August 1999/24.9.99/30.4.99

Verfasser: Stephan+Kunz+Partner AG
Ingenieur- und Planungbüro SA/BGP
Kirchgasse 7, 8302 Kloten
Tel: 01/815 16 00 Fax: 01/814 01 41

	bestehend	geplant
ELEKTRIZITÄT		
Kantonale Festlegungen	Unterwerk EKZ/EWK	
	Kabelleitung über 110 KV	
	Kabel- oder Freileitung über 110 KV	
	Kabelleitung bis 110 KV	
	Freileitung bis 110 KV	
Kommunale Festlegungen	Transformatorenstation	
	bis 50 KV, Freileitung	
	bis 50 KV, Kabelleitung	
	Zum Abbruch vorgesehen	
GAS		
Kantonale Festlegungen	Transportleitung	
Kommunale Festlegungen	5 bar Leitung Heizzentrale - Kasernenareal	
ERDÖL		
Kantonale Festlegung	TAR Anlage Flughafen Kloten	
FERNWÄRME		
Kantonale Festlegung	ARA Opfikon - Flughafen - Kloten Abwärmenutzung	
MATERIAL-GEWINNUNG		
Kantonale Festlegung	Abbaugebiet Gwärli	
Kantonale Festlegung		
Kant. Bauwerke		
Reg. Bauwerke		
Flughafengebiet		
Gemeindegrenze		
Wald		
Gewässer		

500 m

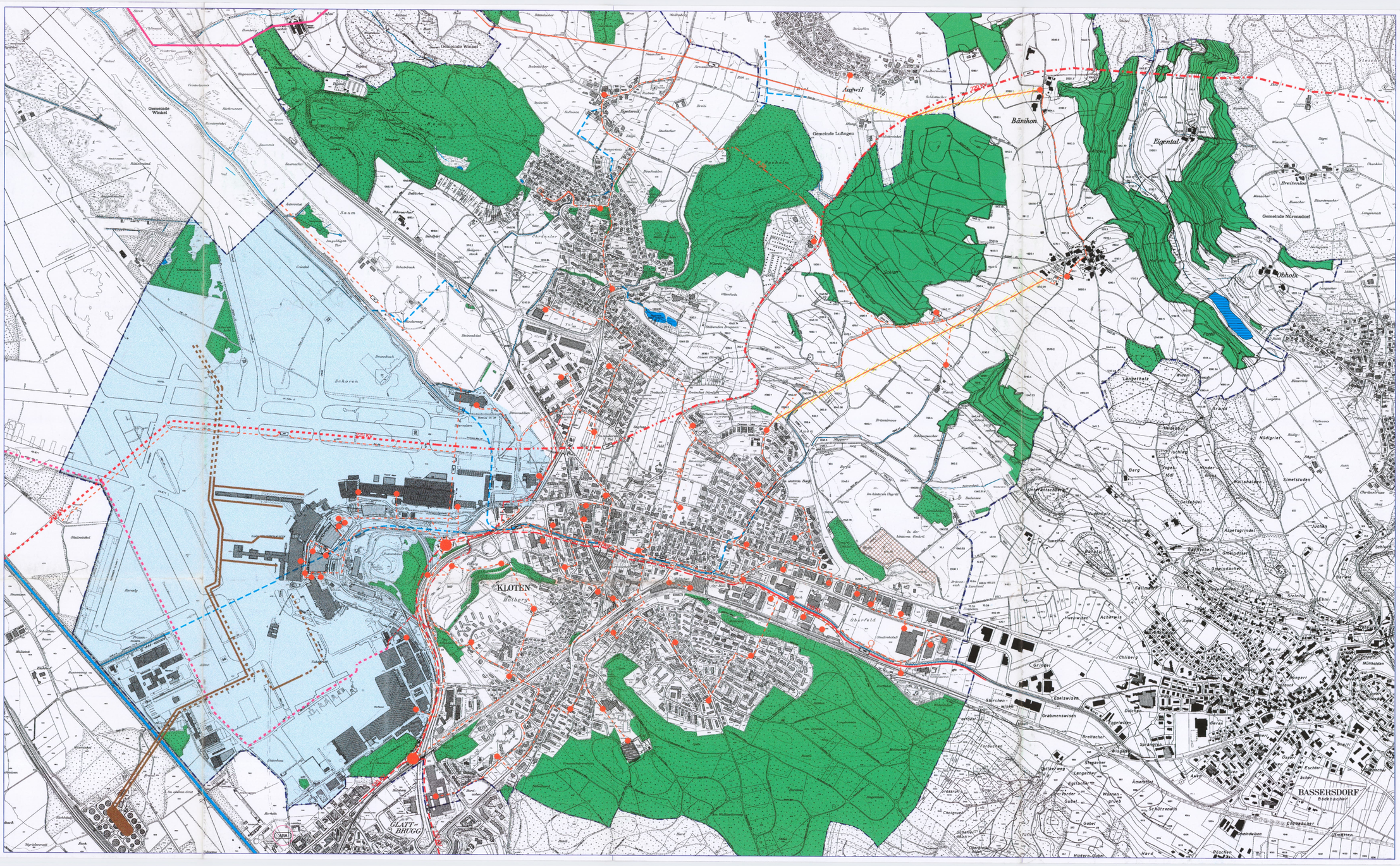
KLOTEN
GLATTBRUGG
BASSERSDORF
Gemeinde Winkel
Gemeinde Lufingen
Gemeinde Nürensdorf
Augwil
Bänthon
Eigental
Schoren
Saum
Oberfeld
Hüebwiesen
Achtfeld
Chilberg
Grünigel
Eselswiesen
Grabmenswiesen
Störchenwiesen
Dulsen
Breitacher
Langacher
Egilacher
Gubel
Ametsrüti
Schützenwiesen
Ulmätten
Eichwiesen
Pöschen
Hinter-Gubel
Hard
Choligrub
Grasstrüt
Lenpetholz
Nädigriet
Simelstuden
Gerg
Alpetsgrindel
Gmeindsacher
Steinrüti
Ebni
Mühlholden
Brettenbach
Brand
Widen
Hinder-Berg
Walsholden
Hüebwiesen
Achtfeld
Fällmoos
Bachtel
Leigrüt
Juchhof
Juchhe
Schlipf
Gruben
Schär
Euchler
Ebnet
Chrüzacher
Ulmätten
Pöschen
Hard
Hinter-Gubel
Oberfeld
Studenmüli
Grünigel
Eselswiesen
Grabmenswiesen
Störchenwiesen
Dulsen
Breitacher
Langacher
Egilacher
Gubel
Ametsrüti
Schützenwiesen
Chilberg
Achtfeld
Hüebwiesen