Kanton Zürich
Gesamtplanung Stadt Kloten 1999

TEILRICHTPLAN VERSORGUNG

WASSER ABWASSER ABFALL

N

1:10000

Vom Gemeinderat festgesetzt am 6. April 1999
Die Präsidentin: B. Beckmann
Die Ratssekretärin: A. Aeberhard

Von der Baudirektion am 9. September 1999 mit Beschluss BDV Nr. 1111/99 genehmigt.
Für die Baudirektion CH. Zimmerhakl

Plan-Nr: va10000.fff
vervog.dgn/ weav/
ueberv_dez_98.dat
Datum: Juli 1997/29.9.99/30.4.99

Verfasser: Stephan+Kunz+Partner AG
Ingenieur- und Planungsbüro SIA/BSP
Kirchgasse 7, 8302 Kloten
Tel: 01/815 15 00 Fax: 01/814 01 41

	bestehend	geplant	
Wasserversorgung			Grundwasserschutzzone ohne Unterteilung
			Brunnenstube gefasst
			vertikaler Filter- oder Schachtbrunnen
			Reservoir
			Reservoir mit Stufenpumpwerk
			Stufenpumpwerk
	600	600	Hauptleitung mit Kaliberangabe
	300	300	Hauptleitung mit Kaliberangabe
	125	125	Nebenleitung mit Kaliberangabe
		300/180	Hauptleitung die zu verstärken ist
			Bezugs- und Abgabeschacht, Schieberschacht
			Klappenschacht
			Signalerdkabel
	BW		Betriebswarte BW
	AS		Auslösestation AS (Löschwasser)
			Druckzone Stadtgebiet
			Druckzone Egetswil
			Druckzone Breitenloo
			Druckzone Gerlisberg (Laufbrunnen)
Abwasserbeseitigung			Grenzen des Kanalisationsgebietes
			Schmutz- oder Mischwasserleitung mit Querschnitt, evtl. Fliessrichtung
			Meteorwasserleitung mit Querschnitt, evtl. Fliessrichtung
			durch neue zu ersetzen
			Druckleitung
			Trennsystem
			Sonderbauwerke:
			biologische Kläranlage
			weitergehende Kläranlage
			Regenrückhaltebecken
			Regenüberlaufbecken
			Hochwasserentlastung (Regenüberlauf)
			Abwasserpumpwerk
Abfallbeseitigung	HS		Hauptsammelstelle
	NS		Nebensammelstelle
			kantonale Festlegung
			regionale Festlegung
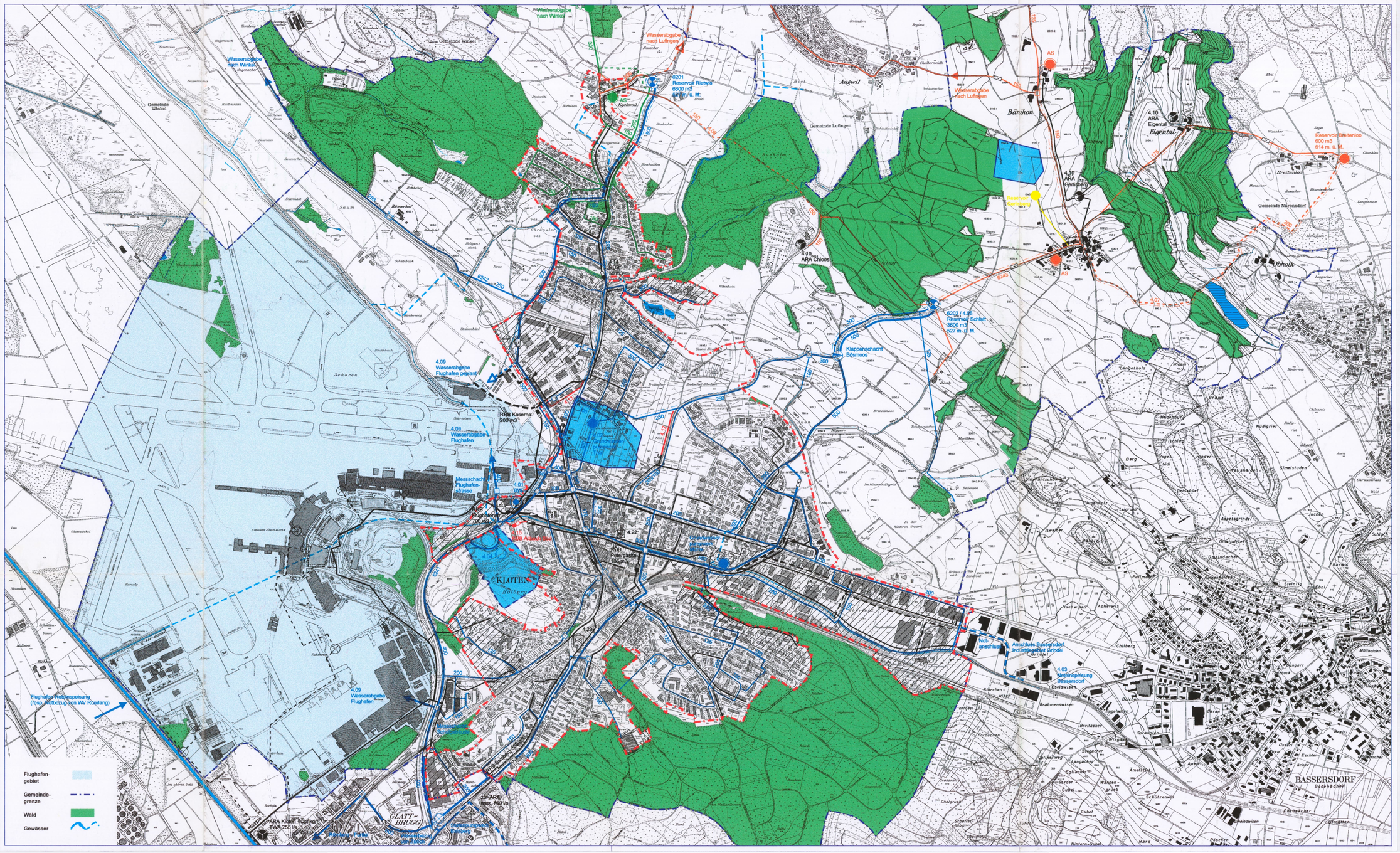
500 m