Kanton Zürich
Gesamtplanung Stadt Kloten 1999

TEILRICHTPLAN SIEDLUNG UND LANDSCHAFT

Vom Gemeinderat festgesetzt am 6. April 1999
Die Präsidentin: B. Beckmann
Die Ratssekretärin: A. Aeberhard

Von der Baudirektion am 9. September 1999 mit Beschluss BDV Nr. 1111/99 genehmigt.
Für die Baudirektion Ch. Zimmerhalt

N 1:10000

Plan-Nr: ste10000.tif
siedlung.dgnf / wetz/
ueberv_dat_06.htl
Datum: JJJ 19970104 B 98/30 A 99

Verfasser: Stephan+Kunz+Partner AG
Ingenieur- und Planungsbüro SIA/BSP
Kirchgasse 7, 8302 Kloten
Tel. 01/815 16 00 Fax: 01/814 01 41

Siedlungsgebiet
- Wohngebiet
- Wohngebiet mit Gewerbeerleichterung
- Industriegebiet
- Gebiet mit hohem Anteil öffentlicher Bauten
- Landschaftlich sensibles Gebiet
- Schutzwürdiges Ortsbild
- Gebiete mit erhaltenswertem Quartiercharakter
- Zentrum
- Bauen nur nach Gestaltungsplan
- Zentrumsgebiet kantonaler Bedeutung
- Gebiet niedriger Dichte gemäss regionalem Richtplan

Landwirtschaftsgebiet
- Landwirtschaftsgebiet

Forstgebiet
- Wald gemäss Forstgesetz

Erholungsgebiet
- Erholungsgebiet (kantonale Festlegung)
- Allgemeines Erholungsgebiet
- D Besonderes Erholungsgebiet
  - A = Allmend
  - B = Rastplatz und dergleichen
  - C = Sportanlagen
  - D = Familiengärten
  - R = Rebbau
- Ski- und Schlittelabfahrt (im Siedlungsgebiet)

Schutzgebiet
- Landschaftsförderungsgebiet (reg. Festlegung)
- Oekologische Vernetzung (reg. Festlegung)
- Schutzgebiete (kantonale Festlegung)
- Schutzgebiete (regionale Festlegung)
- Schutzgebiete (kommunale Festlegung)
- 226 Aussichtspunkt mit Inventar - Nr.
- Umgebungsschutz

Materialgewinnung / -ablagerung
- Gebiet für Materialgewinnung
- Gebiet für Ablagerung von unverschmutztem Aushub- und Abraummaterial

übriges Gebiet
- Flughafenareal
- Gewässer
- Gemeindegrenze

500 m

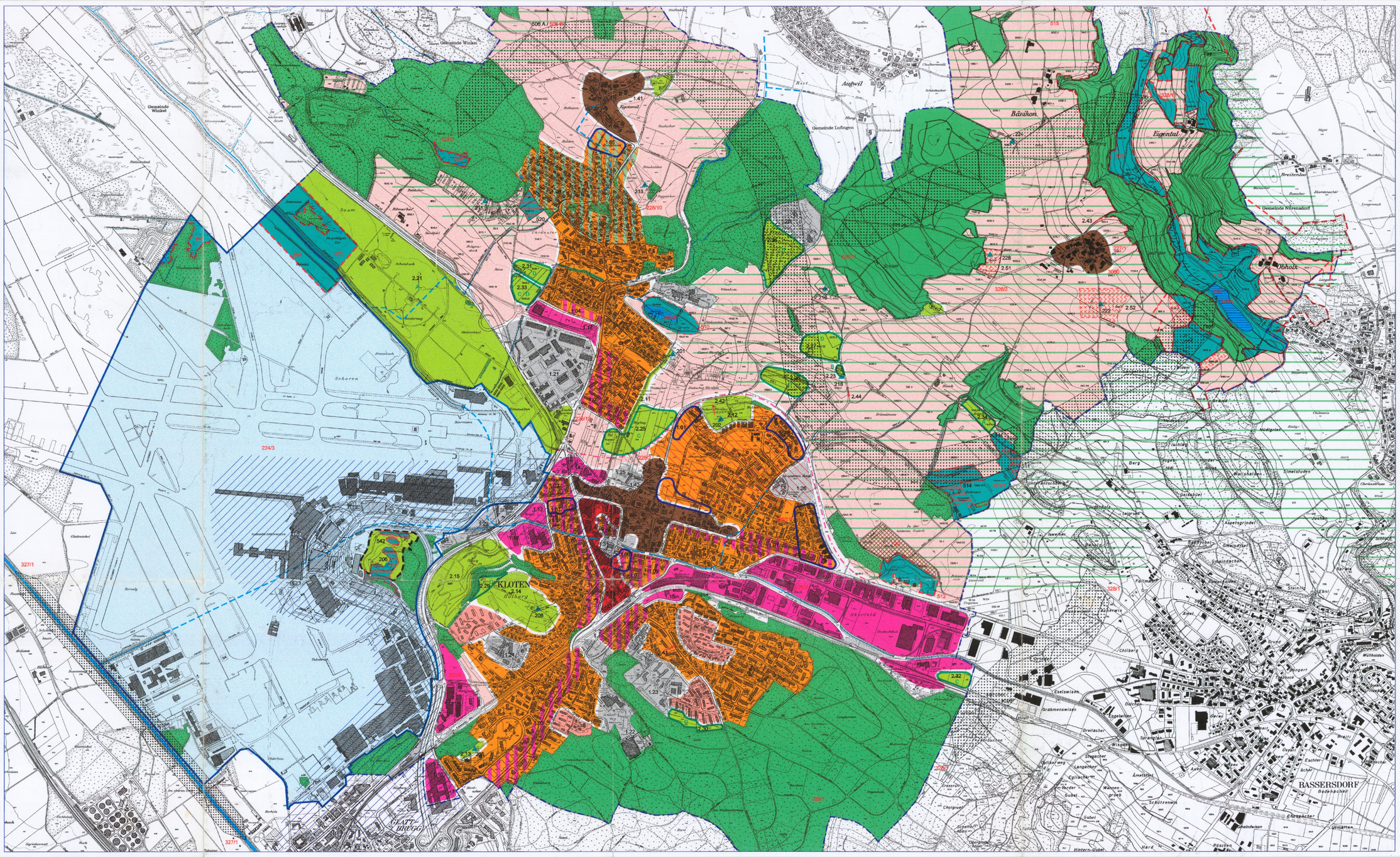
Gemeinde Winkel
Gemeinde Lufingen
Gemeinde Nürensdorf
Aufwil
Bäniikon
Eugental
Öbholz
KLOTEN
GLATTBRUGG
BASSERSDORF
Schuren
Saum
Oberfeld
Grabmenswisen
Eselswisen
Chilberg
Hintern-Gubel
Hard
Pfeschen
Ehrgächer
Ulmatten
Müllholden
Schützenwis
Ämetshof
Wisgass
Dreitacher
Langanker
Stegacher
Egilacher
Vorder Gubel
Gubel
Wannen-graben
Choigraben
Grassrain
Schwarzer Graben
Oberglatt-Graben
Eichbuck
Sägeldenmatt
Rank
Rietbach
Rietbach
Rietbach