Kanton Zürich
Gesamtplanung Stadt Kloten 1999

TEILRICHTPLAN VERKEHR

FUSS- UND RADWEGE

Vom Gemeinderat festgesetzt am 6. April 1999
Die Präsidentin: B. Beckmann
Die Ratssekretärin: A. Aeberhard

Von der Baudirektion am 6. September 1999 mit Beschluss Nr. BDV 1111/99 genehmigt.
Für die Baudirektion: Ch. Zimmerhaki

N 1:10000

Plan-Nr: 6a/10000.tif
fusswg/ dgtl_wegz
ueberz_dez_99.txt
Datum: Juli 1997/05.6.98/30.4.99

Verfasser: Stephan+Kunz+Partner AG
Ingenieur- und Planungsbüro GIA/BSP
Kirchgasse 7,
Tel: 01/815 16 00
8302 Kloten
Fax: 01/814 01 41

	bestehend	geplant
Kommunale Festlegungen		Fussweg, Spazierweg, Wanderweg
		Radweg, Radwanderweg
Kantonale und regionale Festlegungen		Fuss- und Wanderweg
		Fuss- und Wanderweg mit Hartbelag
		Radweg
Gemeindegrenze		
Flughafen		
Wald		
Gewässer		
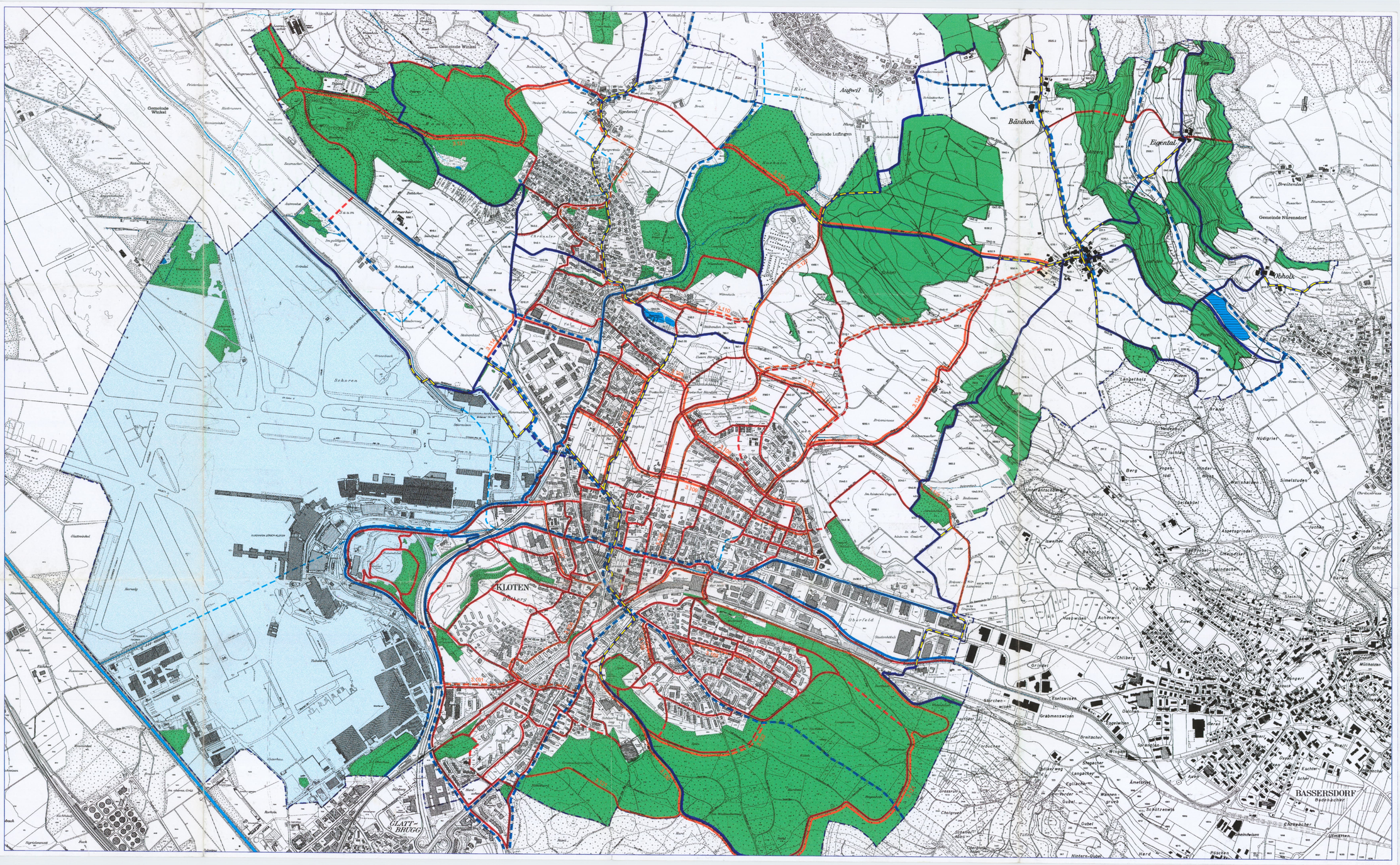
500 m